



**RE
GU
LA
MEN
TO**

EDIÇÃO 2027



AMETISTA
ONDE NASCEM AS JOIAS



REQUISITOS PARA PARTICIPAÇÃO

Para concorrer ao título de **Miss Latina Brasil 2026**, as candidatas deverão atender obrigatoriamente aos seguintes critérios:



1. Representação:

- As candidaturas representarão um Estado, Ilha ou Região Brasileira - com seleção com ou sem concurso.

2. Identidade e Nacionalidade:

- Ser nascida no sexo feminino
- Ser brasileira nata ou naturalizada.

3. Faixa Etária:

- Ter idade entre 18 e 29 anos , considerando data-limite: 31 de dezembro de 2027.

4. Conformidade de Conteúdo:

- Não possuir conteúdo com teor sexual ou pornográfico divulgado na internet por vontade própria.

5. Comportamento e Saúde:

- Demonstrar noções de organização e disciplina .
- Ser solteira, nunca ter sido casada, separada ou divorciada.
- Estar em boa saúde física e mental .
- Não tenha, nem nunca tenha tido, filhos.



6. Logística:

- Ser responsável pelo seu transporte até o hotel sede do evento.

7. Taxa de Inscrição:

- Efetuar o pagamento da taxa de inscrição estipulada pela organização do concurso.

8. Inscrição:

- Realizar a inscrição preliminar através do site oficial: misslatinabrasil.com ;
- Após a inscrição online, envie o contrato de participação assinado, acompanhado de uma cópia do documento de identificação, para o e-mail: michacrcosta@hotmail.com

VEJA OS REQUISITOS

AVALIAÇÕES



Cada participante pode receber a pontuação **mínima de 5 pontos** e **máxima de 10 pontos** de cada jurado para cada uma das Avaliações na fase Preliminar (entrevista, gala, traje de banho).



TRAJE CULTURAL

DE 5 A 10 PONTOS

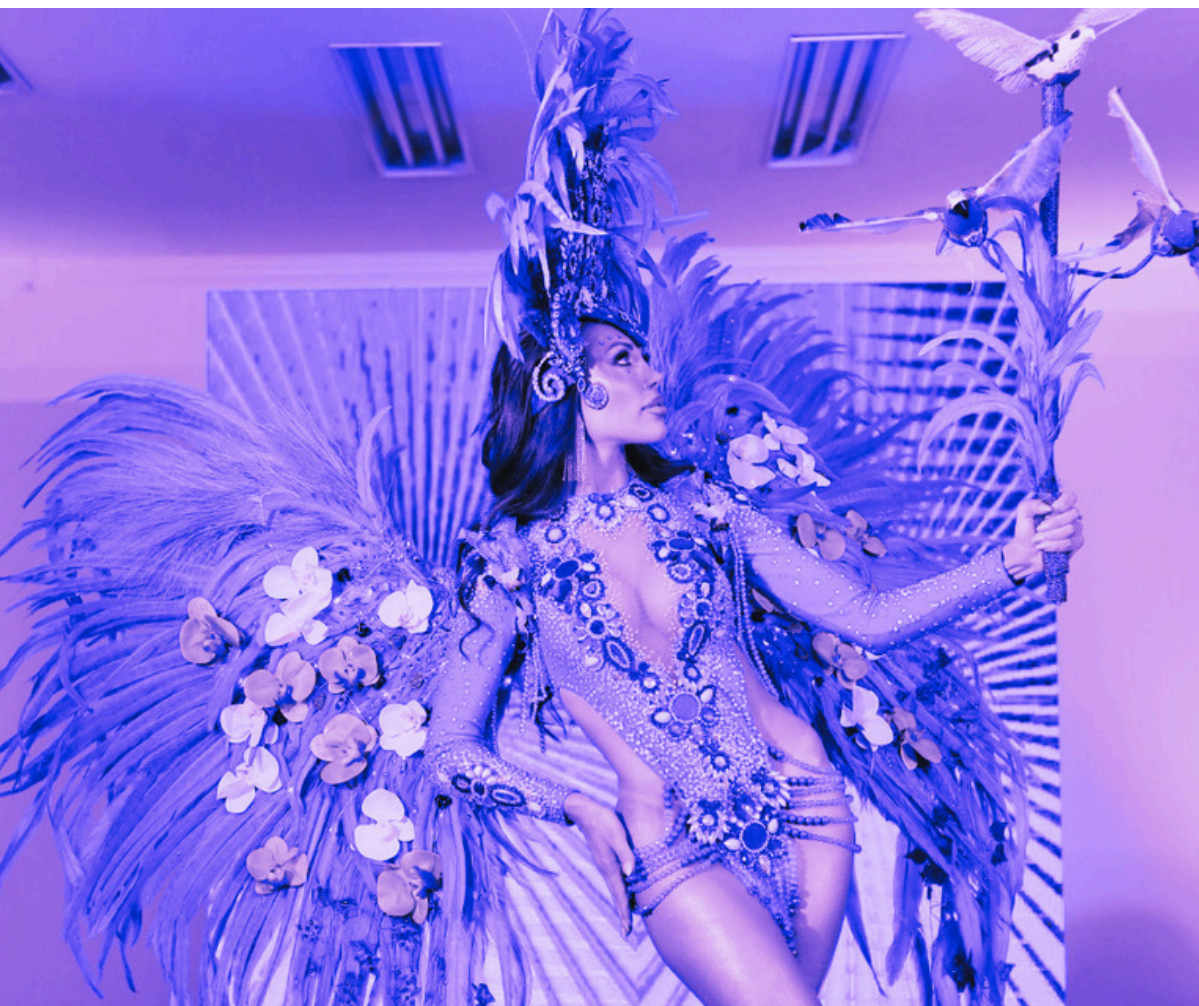



TRAJE DE GALA

DE 5 A 10 PONTOS





TRAJE DE BANHO

DE 5 A 10 PONTOS

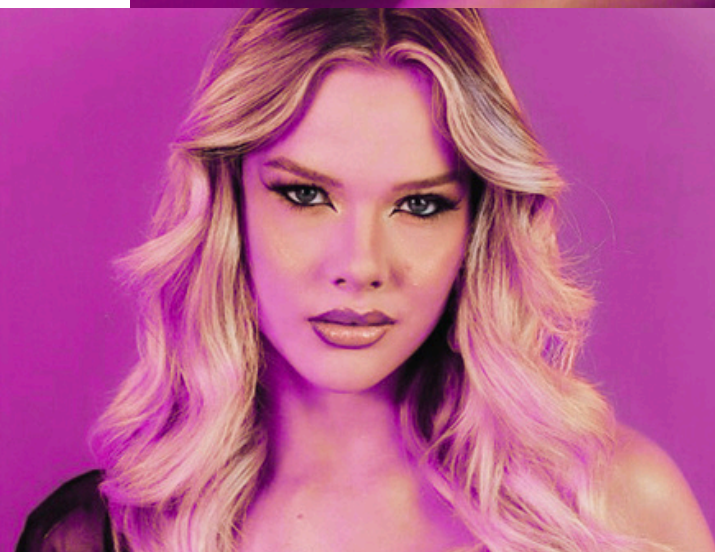



ENTREVISTA

DE 5 A 10 PONTOS



MISS LATINA BRASIL 2026

MISS POPULARIDADE



MATO G. DO SUL

CHARRUAHOTEL

AU
RA

LS
LUIZA SOBREIRA

MISS
LATINA
BRASIL

HELLEN CAROLINA

gocoffee

kaskita

VOTO POPULAR

A candidata que receber a maior quantidade de votos na votação popular irá receber o título de Miss Popularidade e irá classificar diretamente entre as 6 finalistas do concurso.

CADA VOTO

terá o custo de R\$1,00

MISS LATINA BRASIL 2026

ESSE É NOSSO TOP 6



MATO G. DO SUL



CEARÁ



RIO G. DO SUL



PAMPA GAÚCHO



PANTANAL



AMAZONAS



PRELIMINAR REVELA O TOP 6

A soma das notas na fase preliminar do concurso + a votação popular, irão definir as candidatas classificadas no Top 6. Somente as participantes que estiverem nesse grupo serão avaliadas durante a final do concurso

NÃO SE GARDE PARA A FINAL



NA FINAL DO CONCURSO

MAIÔ, PERGUNTA
E FINAL LOOK

Nessa fase do concurso, serão avaliadas apenas as candidatas classificadas entre as finalistas, podendo ser a escolha por indicação ou pontuação (participe dos encontros de coordenadores e fique por dentro dos detalhes da escolha na temporada).

PREMIAÇÃO

A vencedora do evento tem vaga garantida para concorrer no Miss América Latina del Mundo, sendo que em caso de desistência ou não cumprimento do regulamento, assume o título a segunda colocada.

A CANDIDATA AINDA RECEBE:

- Taxa de inscrição paga para a fase internacional, no valor de US\$3.000,00
- Passagens aéreas (ida e volta) para o país-sede do MALM - estimado em R\$ 6.000,00
- Faixa de Miss Latina Brasil- Estimada em R\$ 400,00
- Coroa de Miss Latina Brasi - no valor estimado de R\$ 2.800,00
- Brindes ofertados pelos patrocinadores (acompanhar divulgação)

Miss
América
Latina
DEL MUNDO





TAXA DE INSCRIÇÃO

A quitação do valor de inscrição integra os requisitos de participação no evento, podendo a candidata ser desclassificada em caso do não pagamento integral do valor. O montante deve ser pago até 60 dias após o lançamento da candidata - não podendo esse prazo ser maior que 30 dias antes da data estipulada para a realização da final da edição.



A TAXA INCLUI

- Alimentação nos dias de evento, podendo essa ser buffet ou lanches, não participando candidata ou coordenações estaduais de tal definição (candidatas veganas/vegetarianas devem informar tal na sua ficha de inscrição).
- Hospedagem para a candidata durante os dias de concurso (confinamento), sendo essa em acomodação compartilhada com colegas de evento.





IMPORTANTE

- Em caso de desistência da candidata, por quaisquer motivo que seja, após o seu anúncio, será aplicada uma multa correspondente ao valor integral da inscrição acrescida de 100% (cem por cento) de multa sobre o valor total devido.
- A candidata deve estar disposta a participar das ações propostas pela organização durante o pré-concurso, tendo a consciência de que essa participação não tem inferência direta nos resultados da final;
- A candidata deve assinar o contrato e ficha de participação para validar a sua inscrição no evento.
- Caso o número mínimo de 20 (vinte) participantes não seja atingido após o lançamento da data do evento, a ORGANIZAÇÃO NACIONAL poderá transferir o local e a data do concurso, sem a necessidade de aprovação do LICENCIADO e das candidatas, e sem que tal alteração gere penalidades, cobranças adicionais ou justificativas para desistência.



A CANDIDATA FICA CIENTE DE QUE

- as publicações produzidas e divulgadas nas mídias sociais do concurso Miss Latina Brasil seguem critérios independentes, cujas as postagens contemplam estratégias para maximizar o engajamento com seus seguidores obtidos através de ferramentas internas onde as candidatas não tem participação no planejamento e logística estruturada pelos administradores.
- a sua imagem será divulgada nas mídias do concurso (Facebook, Instagram, Youtube, site e revista) através de fotos e vídeos para fins de divulgação do evento e autoriza a organização a fazer uso da sua imagem para divulgação geral, bem como dos parceiros e patrocinadores do evento.



CIDADE-SEDE

A CONFIRMAR

DATA EVENTO

DURANTE O MÊS DE JUNHO

A CONFIRMAÇÃO DA DATA SE DARÁ APÓS O FECHAMENTO DO NÚMERO MÍNIMO DE 20 CANDIDATAS

